



# **Pakiet medyczny dla Rodziny**

## **Mini**



**ZDROWIE**

# Bo zdrowie jest najważniejsze – dlatego w ramach pakietu medycznego zapewniamy Tobie i Twojej Rodzinie



**telekonsultacje** u lekarzy z zakresu:

- chorób wewnętrznych (interny)
- pediatrii
- chirurgii ogólnej
- chorób płuc (pulmonologii)
- dermatologii
- diabetologii
- endokrynologii
- ginekologii
- kardiologii
- neurologii
- ortopedii i traumatologii narządu ruchu
- otolaryngologii
- urologii.



**wizyty u lekarzy** w formie stacjonarnej 2 razy bezpłatnie, następnie ze zniżką 20%, z zakresu:

- chorób wewnętrznych (interny)
- medycyny rodzinnej
- pediatrii
- chirurgii ogólnej
- chorób płuc (pulmonologii)
- dermatologii
- diabetologii
- endokrynologii
- gastroenterologii
- ginekologii
- kardiologii
- neurologii
- okulistyki
- ortopedii i traumatologii narządu ruchu
- otolaryngologii
- urologii
- wenerologii.



możliwość wykonania podstawowych  **badań profilaktycznych**



**całodobową** telefoniczną pomoc medyczną (**Hot Line**)

W przypadku gdy pacjentem jest dziecko do 15. roku życia, organizacja konsultacji z zakresu opieki specjalistycznej zależy od jej dostępności w danej lokalizacji.

## Przekonaj się, jak łatwo zadbać o zdrowie z PZU Zdrowie



Korzystaj z konsultacji u lekarzy podstawowej opieki zdrowotnej w ciągu **2 dni** oraz opieki specjalistycznej w ciągu **5 dni** roboczych

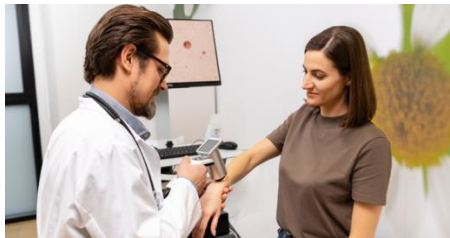

Nie potrzebujesz  **skierowania** na konsultację z zakresu opieki specjalistycznej



Możesz umówić się na wizytę do jednej z **2400 placówek medycznych** w **600 miastach** w Polsce

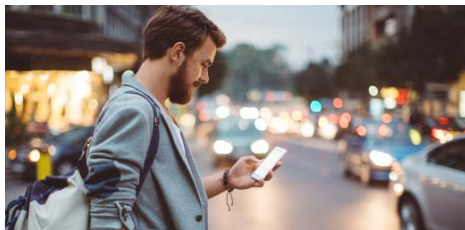

Możesz **samodzielnie rezerwować terminy** w kalendarzach dostępnych na **portalu mojePZU**

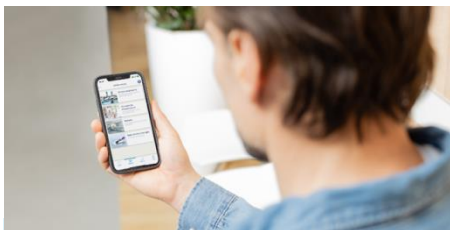

Rezerwujesz termin badania lub wizyty przez naszą **całodobową infolinię** czynną **7 dni w tygodniu**



Realizujesz wizyty **7 dni w tygodniu** w formie **telekonsultacji**

**DOWIEDZ SIĘ WIĘCEJ**

## Za pakiet można **zapłacić w ratach**

Aby ułatwić naszym pacjentom dbanie o swoje zdrowie, dajemy możliwość rozłożenia na raty płatności za nasze pakiety medyczne.



**Możesz zapłacić za wybrany pakiet medyczny w systemie eCard. System oferuje:**

- ✓ płatności online
- ✓ e-Raty.

E-Raty to usługa Alior Banku S.A. Jest to kredyt udzielany przez internet. Za proces kredytowy, ofertę kredytu w tym okresie trwania umowy oraz koszt kredytu odpowiada Alior Bank S.A.

Stronami umowy kredytu są:

- ✓ kupujący pakiet medyczny na mojePZU
- ✓ Alior Bank S.A.

Decyzję o przyznaniu kredytu podejmuje Alior Bank S.A.

Szczegółowe warunki kredytu określa Alior Bank S.A. w regulaminie oraz w umowie kredytu.

Jako PZU Zdrowie S.A. nie ponosimy odpowiedzialności za zobowiązania, które wynikają z umowy kredytu, którą zawarł kupujący pakiet medyczny z Alior Bankiem S.A.



## Gdzie skorzystać z opieki medycznej PZU Zdrowie



### W centrach medycznych PZU Zdrowie

– mamy 130 placówek własnych

### W placówkach partnerskich

– współpracujemy z ponad 2400 placówkami w 600 miastach w Polsce

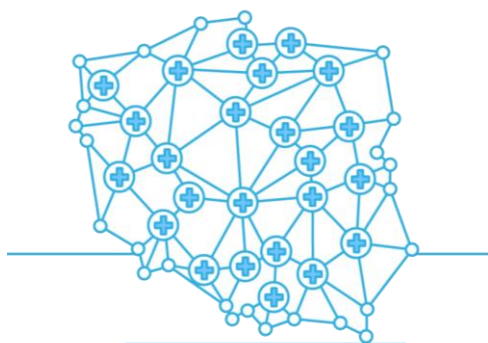

## Zapraszamy na wirtualny spacer po naszych placówkach



[do Gdańska](#)



[do Krakowa](#)



[do Płocka](#)



[do Poznania](#)



[do Warszawy](#)



[do Katowic](#)

## Jak można znaleźć najbliższą placówkę

- ✓ Wejdź na [zdrowie.pzu.pl](https://zdrowie.pzu.pl) i kliknij zakładkę „Lekarze i placówki”. Ustaw guzik na „Placówka”, wpisz miasto i kliknij „Szukaj”. Możesz też wybrać sieć placówek: Placówki Diagnostyki obrazowej, Placówki PZU Zdrowie lub Placówki partnerskie.
- ✓ Skorzystaj z aplikacji **mojePZU** lub zadzwoń na infolinię: **801 405 905, 22 505 15 48** lub **799 698 698** (opłata zgodna z taryfą operatora).

## Jak sprawdzić, czy dany lekarz przyjmuje w placówkach PZU Zdrowie



- ✓ Wejdź na [zdrowie.pzu.pl](https://zdrowie.pzu.pl) i kliknij zakładkę „Lekarze i placówki”. Ustaw guzik na „Lekarz”, wpisz miasto i kliknij „Szukaj”. Możesz także szukać po specjalizacji lub wpisać nazwisko lekarza i go wyszukać.
- ✓ Skorzystaj z aplikacji **mojePZU** lub zadzwoń na infolinię: **801 405 905, 22 505 15 48** lub **799 698 698** (opłata zgodna z taryfą operatora).

## Jak umówić się na wizytę lekarską lub badanie

### Możesz to zrobić przez

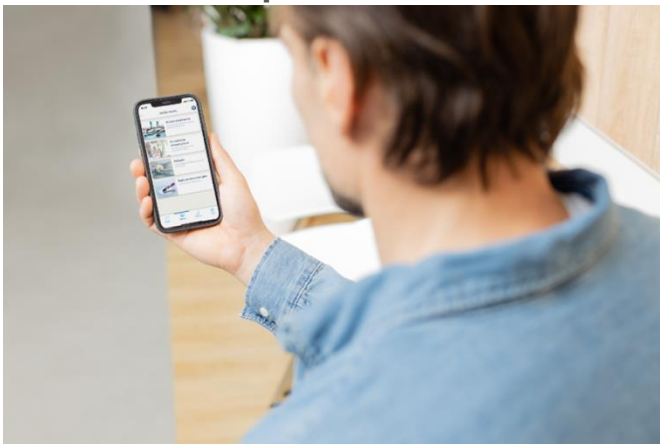

#### portal mojePZU

Zaloguj się i wybierz wizytę lub badanie, które Cię interesuje. Masz dostęp do grafików placówek własnych i wybranych placówek współpracujących. Możesz także określić swoje preferencje dotyczące lokalizacji i terminu wizyty czy wybrać lekarza.

Wszystkie funkcjonalności portalu są też dostępne w aplikacji mobilnej mojePZU – pobierzesz ją z App Store i Google Play oraz App Gallery.



App Store



Google Play



App Gallery



#### całodobową infolinię czynną 7 dni w tygodniu

Zadzwoń pod numer **801 405 905, 22 505 15 48** lub **799 698 698**. Konsultant pomoże Ci umówić się na wizytę lub badanie i udzieli potrzebnych informacji. Po zakończeniu rozmowy otrzymasz SMS z potwierdzeniem.

Dzień przed wizytą dostaniesz SMS z przypomnieniem o terminie.

OBEJRZYJ FILM JAK UMÓWIĆ USŁUGĘ W mojePZU



## Hot Line - telefoniczna pomoc medyczna dostępna 7 dni w tygodniu przez całą dobę

Jeśli nagle poczujesz się gorzej, a nasza placówka w Twojej okolicy jest już nieczynna, to możesz otrzymać pomoc medyczną korzystając z usługi Hot Line, gdzie otrzymasz telekonsultację pielęgniarską.

24/7

Zadzwoń na naszą **całodobową** infolinię medyczną pod numer **22 735 39 58\***.  
**Jesteśmy dostępni każdego dnia** – także w święta i dni wolne od pracy.



**Pielęgniarka** w ramach posiadanych uprawnień zawodowych:

- ✓ zidentyfikuje Twój problem medyczny
- ✓ udzieli Ci porady medycznej, jeśli Twój przypadek na to pozwala
- ✓ wystawi receptę na leki niezbędne do leczenia zgłoszonego problemu zdrowotnego, jeśli pozwalają na to pielęgniarskie uprawnienia zawodowe.



Jeśli w ocenie pielęgniarki Twój problem zdrowotny wymaga:

- ✓ **pomocy Zespołu Ratownictwa Medycznego**, to otrzymasz informację o konieczności niezwłocznego połączenia się z numerem 112 lub 999
- ✓ **konsultacji lekarskiej w warunkach szpitalnych**, to otrzymasz informację o konieczności zgłoszenia się do Szpitalnego Oddziału Ratunkowego lub innej właściwej dla Twojego problemu zdrowotnego placówki świadczącej całodobową pomoc lekarską
- ✓ **konsultacji lekarskiej**, to zostaniesz przekierowany na ogólną infolinię PZU Zdrowie, gdzie konsultant zgodnie z kwalifikacją pielęgniarki, po weryfikacji Twoich uprawnień umówi dla Ciebie:
  - konsultację telemedyczną z zakresu chorób wewnętrznych
  - konsultację ambulatoryjną.

\*Opłata zgodna z taryfą operatora

## Telemedycyna – konsultacje medyczne bez wychodzenia z domu

Możesz skorzystać ze zdalnych konsultacji medycznych w formie **rozmowy telefonicznej, wideo lub czatu**. Do Twojej dyspozycji są lekarze z zakresu kilkunastu specjalizacji. W ramach telekonsultacji możesz:

**skonsultować się z** internistą lub pediatrą już w ciągu 2 godzin, a innym specjalistą do 3 dni roboczych

**otrzymać e-receptę** – jeśli potrzebujesz recepty na leki przyjmowane stale, musisz dołączyć dokument potwierdzający rozpoznanie choroby i rodzaj leczenia

**otrzymać skierowanie na badania**

– z wyjątkiem RTG, tomografii komputerowej, rezonansu magnetycznego oraz badań endoskopowych



**otrzymać zwolnienie lekarskie**

– decyzję o wystawieniu zwolnienia w uzasadnionych medycznie przypadkach podejmuje lekarz

**DOWIEDZ SIĘ WIĘCEJ**

**801 405 905, 22 505 15 48 lub 799 698 698**

Opłata zgodna z taryfą operatora

**zdrowie.pzu.pl**, obserwuj nas na  i 

Niniejszy materiał stanowi zaproszenie do zawarcia umowy w rozumieniu art. 71 kodeksu cywilnego.



**ZDROWIE**